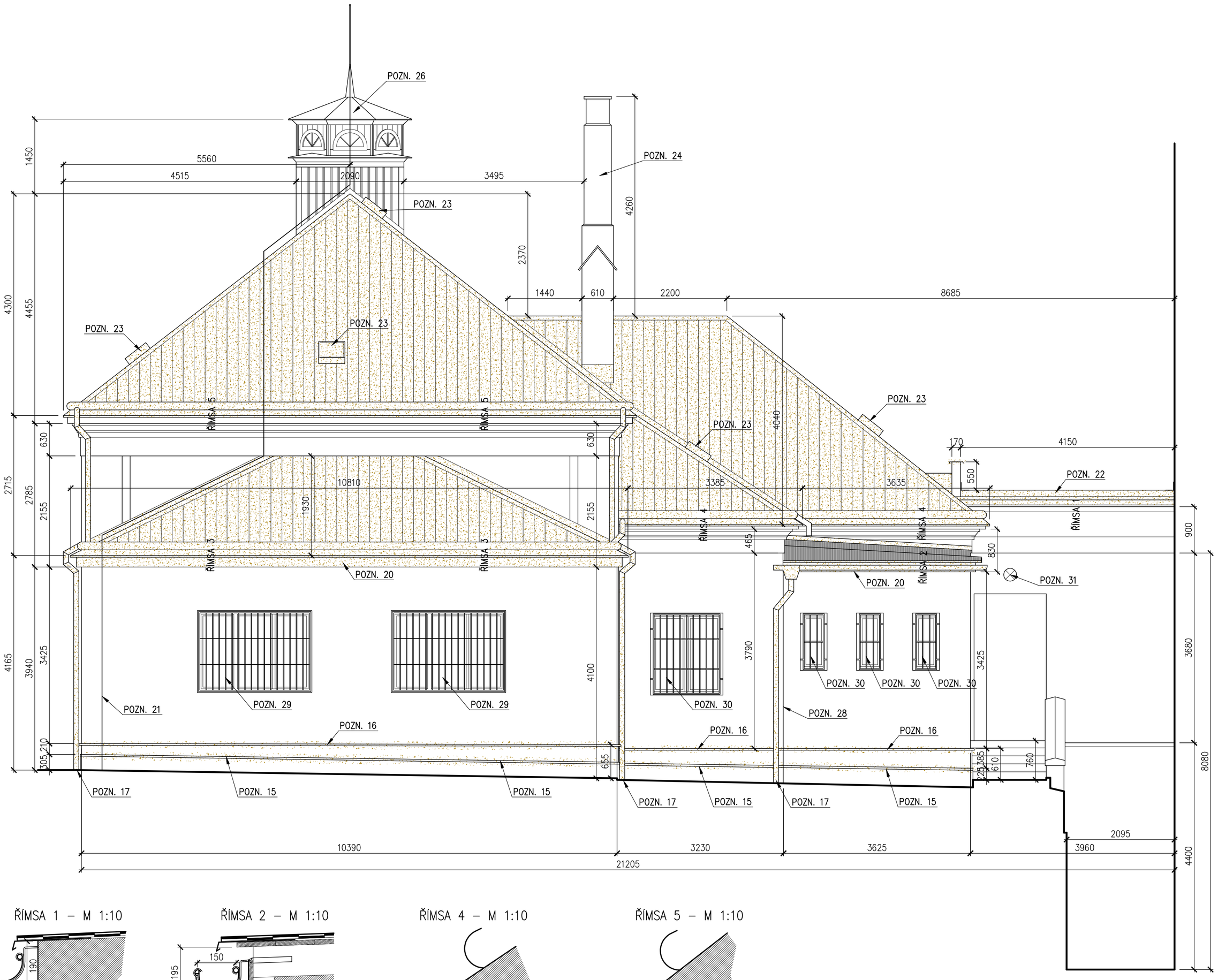

VŠEOBECNÉ POZNÁMKY K BOURACÍM PRACÍM:

- PŘED VLASTNÍM ZAHÁJENÍ BOURACÍCH PRACÍ BUDE PROVEDENO ODBORNÉ ODPOJENÍ A ZAJIŠTĚNÍ VŠECH PŘÍPOJNÝCH ROZVODŮ MÉDIÍ. KTERÉ BUDOU PROVÁDĚNÝMI PRACEMI DOTČENY.
- BOURACÍ PRÁCE BUDOU PROVÁDĚNY DLE OBVYKLÝCH ZVYKLOSTÍ PŘI DODRŽENÍ VŠECH VYHLÁŠEK A PŘEDPISŮ O BEZPEČNOSTI A OCHRANĚ ZDRAVÍ PRACOVNÍKŮ.
- ODSTRANĚNÉ MATERIÁLY A PRVKY BUDOU V RÁMCI MOŽNOSTÍ TŘÍDĚNY TAK, ABY NEBYLO ZATĚŽOVÁNO ŽIVOTNÍ PROSTŘEDÍ PŘI SOUČASNÉM RESPEKTOVÁNÍ ZÁKONA O TŘÍDĚNÝCH ODPADECH (ŽELEZNÉ, SKLENĚNÉ PRVKY APOD.).
- V PŘÍPADĚ ZJIŠTĚNÍ JAKÝCHKOLIV NEPŘEDPOKLÁDANÝCH PORUCH ČI NOVĚ OBJEVENÝCH SKUTEČNOSTÍ BUDOU BOURACÍ PRÁCE OKAMŽITĚ ZASTAVENY A NÁSLEDNĚ BUDE PŘIVOLÁN PROJEKTANT, KTERÝ NAVRHNE ŘEŠENÍ.

POZNÁMKY:

POZN. – **SANACE STATICKY VÝZNAMNÝCH TRHLIN NENÍ SOUČÁSTÍ TOHOTO PROJEKTU A MUSÍ SE ŘEŠIT PŘED REALIZACÍ TOHOTO PROJEKTU.**

POZN. – ODSTRANIT VEŠKERÉ NARUŠENÉ A NESOUDRŽNÉ OMÍTKY (FASÁDA, SOKL, ŘÍMSY). **ROZSAH TAKTO POŠKOZENÝCH OMÍTEK JE CCA 20 % Z CELKOVÉ PLOCHY FASÁDY – JIŽNÍ POHLED.**

POZN. – ODSTRANIT VEŠKERÉ NOVODOBÉ NÁTĚRY A NESOUDRŽNÉ HISTORICKÉ NÁTĚRY. NÁTĚRY BUDOU ODSTRANĚNY NA CELÉ PLOŠE KAŽDÉ FASÁDY. FASÁDY BUDOU OMYTY TLAKOVOU VODOU S VHODNĚ REGULOVANÝM (MÍRNÝM) TLAKEM. OMYTÍM DOJDE K ODSTRANĚNÍ POVRCHOVÝCH NEČISTOT A DEGRADOVANÝCH ČÁSTÍ OMÍTEK A NÁTĚROVÝCH VRSTEV. V MÍSTECH, KDE NENÍ MOŽNÉ POUŽÍT TLAKOVOU VODU, NEBO V MÍSTECH, KDE JE POTŘEBA OMÍTKU VÍCE OČISTIT SE POUŽIJE MECHANICKÉ OČIŠTĚNÍ OCELOVÝMI KARTÁČI.

POZN. – BUDOU ODSTRANĚNY VEŠKERÉ STÁVAJÍCÍ KLEMPÍŘSKÉ PRVKY, KTERÉ S OPRAVOU FASÁDY A STŘECHY SOUVISÍ. JEDNÁ SE O VŠECHNY OKENNÍ PARAPETNÍ PLECHY, OPLECHOVÁNÍ SOKLU, OKAPNICE, PODOKAPNÍ ŽLABY, NÁSTŘEŠNÍ ŽLABY, OPLECHOVÁNÍ ÚŽLABÍ, NÁROŽÍ A HŘEBENU, VŠECHNY DEŠŤOVÉ SVODY A ŽLABOVÉ KOTLÍKY VČETNĚ SPOJŮ, HÁKŮ A OBJÍMEK. DÁLE VEŠKERÉ LEMOVÁNÍ V MÍSTĚ NAPOJENÍ STŘEŠNÍ KONSTRUKCE NA STĚNU, OPLECHOVÁNÍ KOMÍNŮ, ATIKY STŘEŠNÍCH VÝLEZŮ ATD.

POZN. – V CELÉ PLOŠE SE PROVEDE DEMONTÁŽ STÁVAJÍCÍ HLINÍKOVÉ STŘEŠNÍ KRYTINY.

POZN.15 – DEMONTÁŽ STÁVAJÍCÍ PLASTOVÉ SOKLOVÉ LIŠTY.

POZN.16 – DEMONTÁŽ STÁVAJÍCÍHO OPLECHOVÁNÍ SOKLU (OPLECHOVÁNÍ JE UKONČENO POD OMÍTKOU).

POZN.17 – DEMONTÁŽ (VYBOURÁNÍ) STÁVAJÍCÍHO LAPAČE STŘEŠNÍCH SPLAVENIN Z DŮVODU NEVHODNÉHO UMÍSTĚNÍ V TĚSNÉ BLÍZKOSTI FASÁDY. PŘI DEMONTÁŽI BUDE NUTNÉ VYBOURAT I ČÁST BETONOVÉHO OKAPOVÉHO CHODNÍKU.

POZN.20 – DEMONTÁŽ DŘEVĚNÝCH PRKEN PODOKAPNÍ ŘÍMSY VIZ DETAIL ŘÍMSA 2.

POZN.21 – DEMONTÁŽ STÁVAJÍCÍHO HROMOSVODU.

POZN.22 – ODSTRANĚNÍ STÁVAJÍCÍ HYDROIZOLAČNÍ POVLAKOVÉ KRYTINY (ASFALTOVÉ PÁSY).

POZN.23 – DEMONTÁŽ STÁVAJÍCÍCH VÝLEZŮ NA STŘECHU.

POZN.24 – ZDĚNÝ KOMÍN VIZ SAMOSTATNÝ VÝKRES 2.9.

POZN.26 – DŘEVĚNÁ VĚŽIČKA VIZ SAMOSTATNÝ VÝKRES 2.3 A 2.4.

POZN.28 – DILATAČNÍ SPÁRY VYČISTIT.

POZN.29 – DEMONTÁŽ A OPĚTOVNÁ MONTÁŽ MŘÍŽÍ OKEN.

POZN.30 – DEMONTÁŽ MŘÍŽÍ OKEN, OBROUŠENÍ A ŽÁROVÉ POZINKOVÁNÍ MŘÍŽÍ VČETNĚ ÚCHYTŮ.

POZN.31 – DEMONTÁŽ OSVĚTLENÍ.

LEGENDA MATERIÁLŮ

STÁVAJÍCÍ KONSTRUKCE

BOURANÉ KONSTRUKCE, DEMONTÁŽ

SCHÉMA TĚLOCVIČNY ZŠ LIDICKÁ

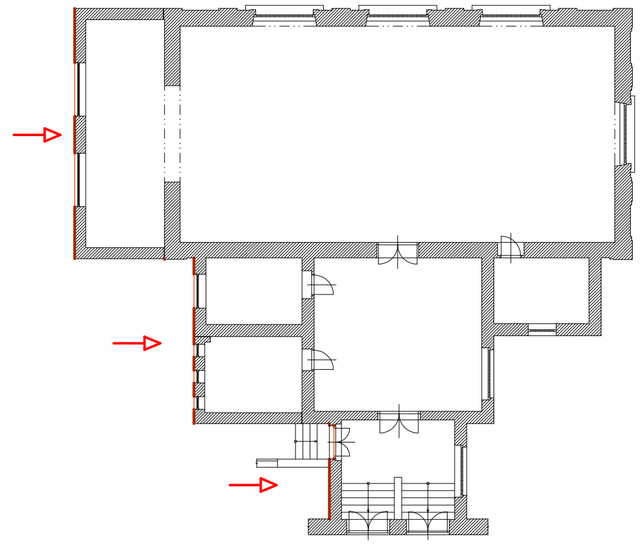

ŘÍMSA 1 – M 1:10

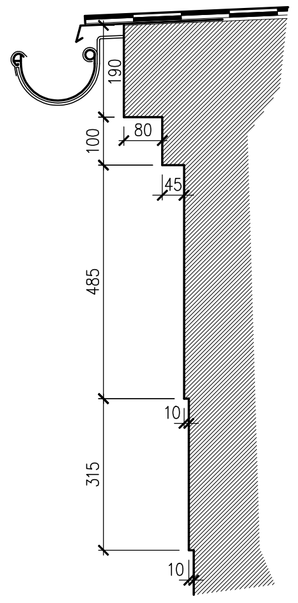

ŘÍMSA 2 – M 1:10

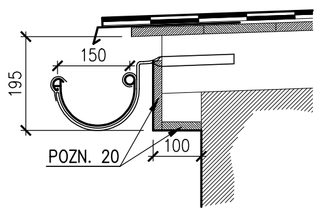

ŘÍMSA 3 – M 1:10

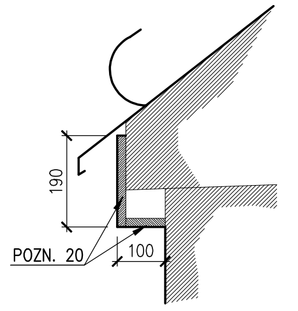

ŘÍMSA 4 – M 1:10

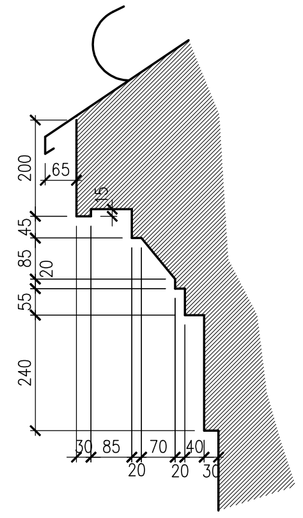

ŘÍMSA 5 – M 1:10

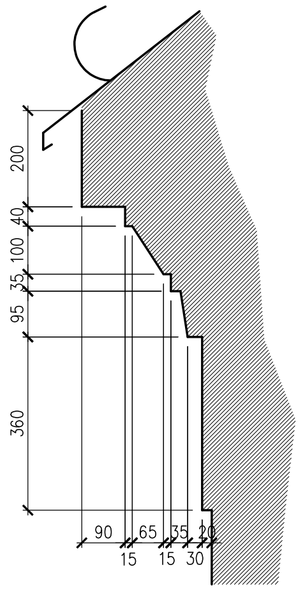

ODP.PROJEKTANT: Ing. Karel Greiner	VYPRACOVAL: Ing. Marian Zach	STATUM s.r.o. PROJEKTOVÁNÍ, STATIKA A DYNAMIKA STAVEB, INŽENÝRSKÁ ČINNOST	
MÍSTO STAVBY: Základní škola, Lidická 31/18, Bílina 418 01		Kollárova 1879/11, 415 01 Teplice IČ: 28741129, DIČ: CZ28741129 tel: 417 559 196, info@statum.cz	
STAVEBNÍK: Město Bílina, Břežánská 50/4, Bílina 418 31			
NÁZEV: OPRAVA FASÁDY A STŘECHY TĚLOCVIČNY ZŠ LIDICKÁ		FORMÁT	8 x A4
		DATUM	05/2017
		STUPEŇ	DPS
		ČÍSLO ZAKÁZKY	40/2017
VÝKRES: JIŽNÍ POHLED STÁVAJÍCÍ STAV A BOURÁNÍ		MĚŘÍTKO 1:50	ČÍSLO VÝKRESU 2.6