

# SVISLÉ ŘEZY SPLAŠKOVÉ KANALIZACE

inv. WC 1.06

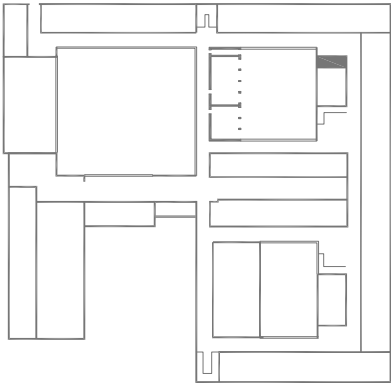
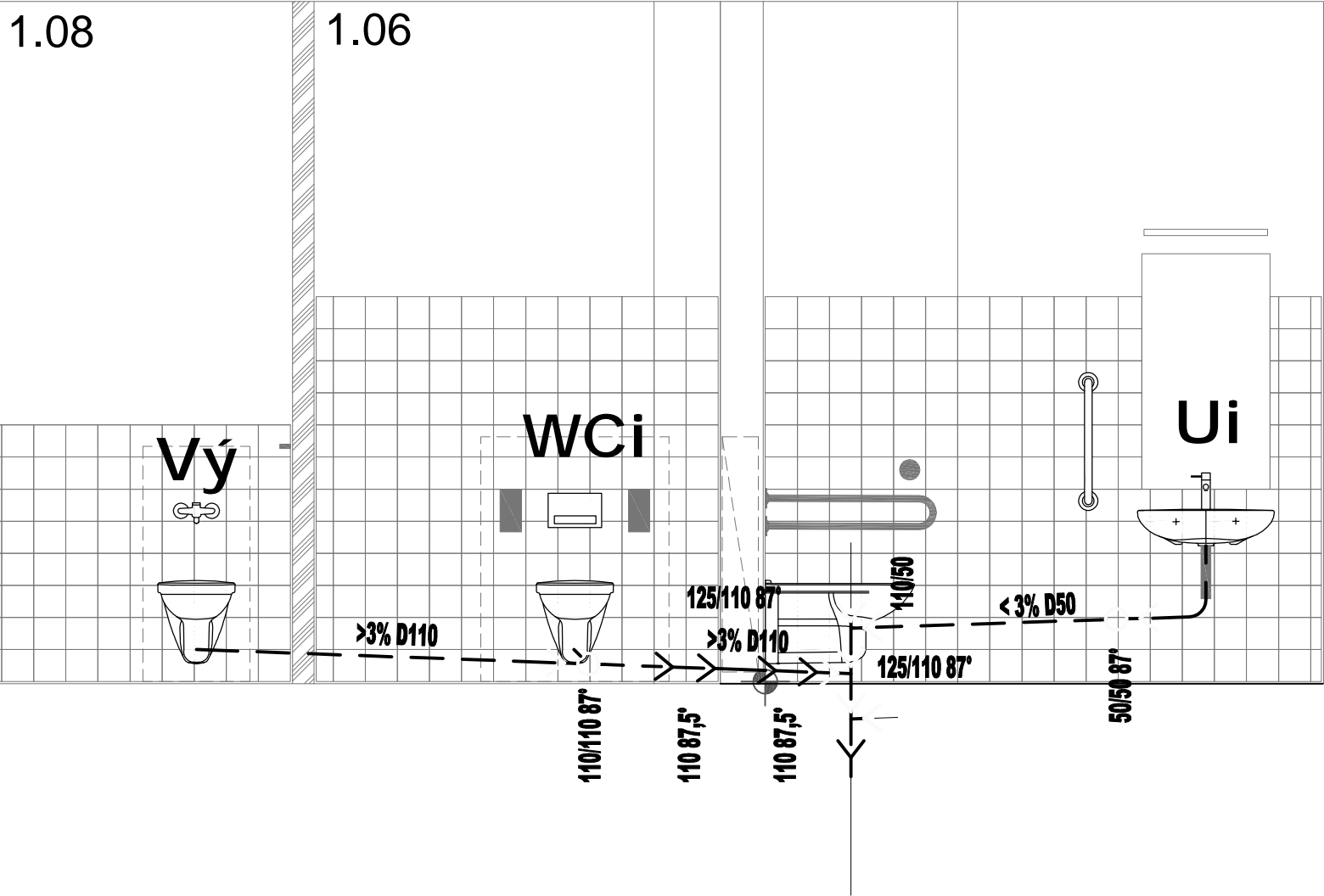

NÁZEV AKCE:

**ZŠ Za Chlumem**  
Odborná učebna a bezbariérové řešení školy

MÍSTO STAVBY:

ZŠ ZA CHLUMEM, ul. Sídliště Za Chlumem č. p. 824, 418 01 Bílina  
Kontaktní osoba: Mgr. Eva Flenderová (ředitelka)  
mob: +420 776 722 421, email: flenderova@zschlum.cz

INVESTOR:

Město Bílina  
Břežanská 50/4, 418 31 Bílina  
Zastoupený: Oldřich Bubeníček, starosta města  
Kontaktní osoba: Erich Mika, odbor investic  
mob: +420 723 366 940, email: mika@bilina.cz

ZPRACOVATEL ČÁSTI:

Ing. arch. Jan Heller, ČKA 4261  
Zelená 400/6, 500 04 Hradec Králové  
tel.: +420 724 590 067  
e-mail: info@heller-architekti.cz

STUPEŇ:

**DPS**  
Dokumentace pro provedení stavby

ČÁST:

**D.1.4.A. ZDRAVOTNĚ TECHNICKÉ INSTALACE**

VÝKRES:

**Svislé řezy splaškové kanalizace - inv. WC 1.06**

VYPRACOVAL:

Petr Holub, Dis

MĚŘÍTKO:

1:50

RAZÍTKO A PODPIS:

ČÍSLO VÝKRESU:

DATUM:

04/2017

PARÉ:

**ZTI-03**