

SVISLÉ ŘEZY SPLAŠKOVÉ KANALIZACE

uč. 1.02, 1.03

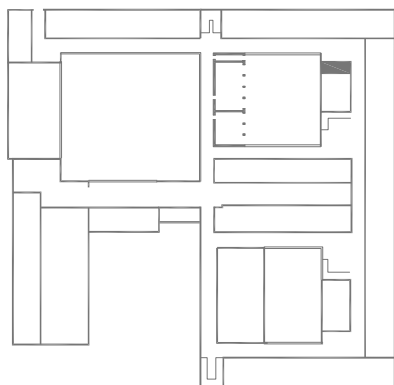
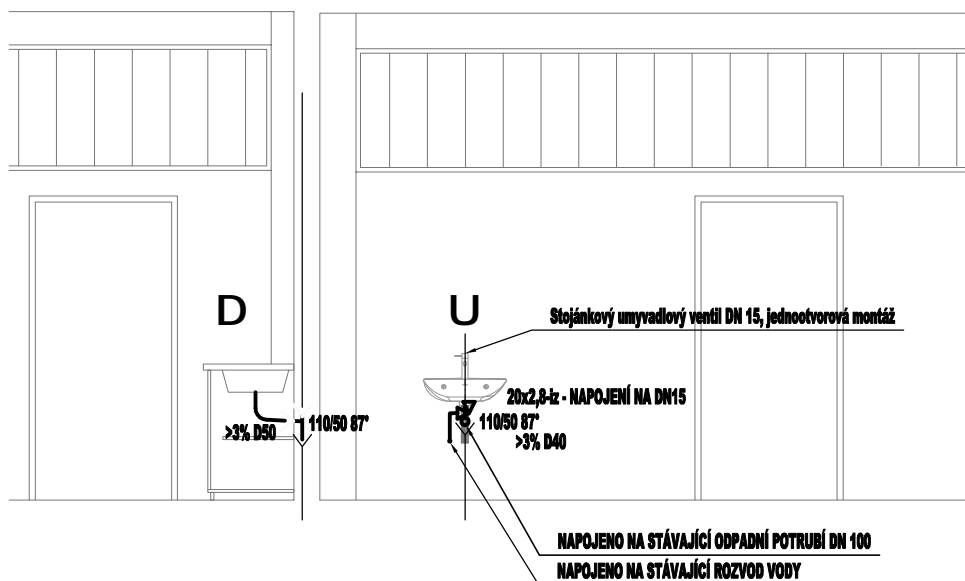

0 0,5 1 2m

NÁZEV AKCE:

ZŠ Za Chlumem

Odborná učebna a bezbariérové řešení školy

MÍSTO STAVBY:

ZŠ ZA CHLUMEM, ul. Sídliště Za Chlumem č. p. 824, 418 01 Bílina
Kontaktní osoba: Mgr. Eva Flenderová (ředitelka)
mob: +420 776 722 421, email: flenderova@zschlum.cz

INVESTOR:

Město Bílina
Břežanská 50/4, 418 31 Bílina
Zastoupený: Oldřich Bubeníček, starosta města
Kontaktní osoba: Erich Mika, odbor investic
mob: +420 723 366 940, email: mika@bilina.cz

ZPRACOVATEL ČÁSTI:

Ing. arch. Jan Heller, ČKA 4261
Zelená 400/6, 500 04 Hradec Králové
tel.: +420 724 590 067
e-mail: info@heller-architekti.cz

STUPĚŇ:

DPS

Dokumentace pro provedení stavby

ČÁST:

D.1.4.A. ZDRAVOTNĚ TECHNICKÉ INSTALACE

VÝKRES:

Svislé řezy splaškové kanalizace - č.m.1.02, 1.03

VYPRACOVAL:

Petr Holub, DiS.

ČÍSLO VÝKRESU:

MĚŘÍTKO:

1:50

DATUM:

04/2017

ZTI-06

RAŽITKO A PODPIS:

PARÉ: