

PŮDORYS  
uč. 1.02, 1.03

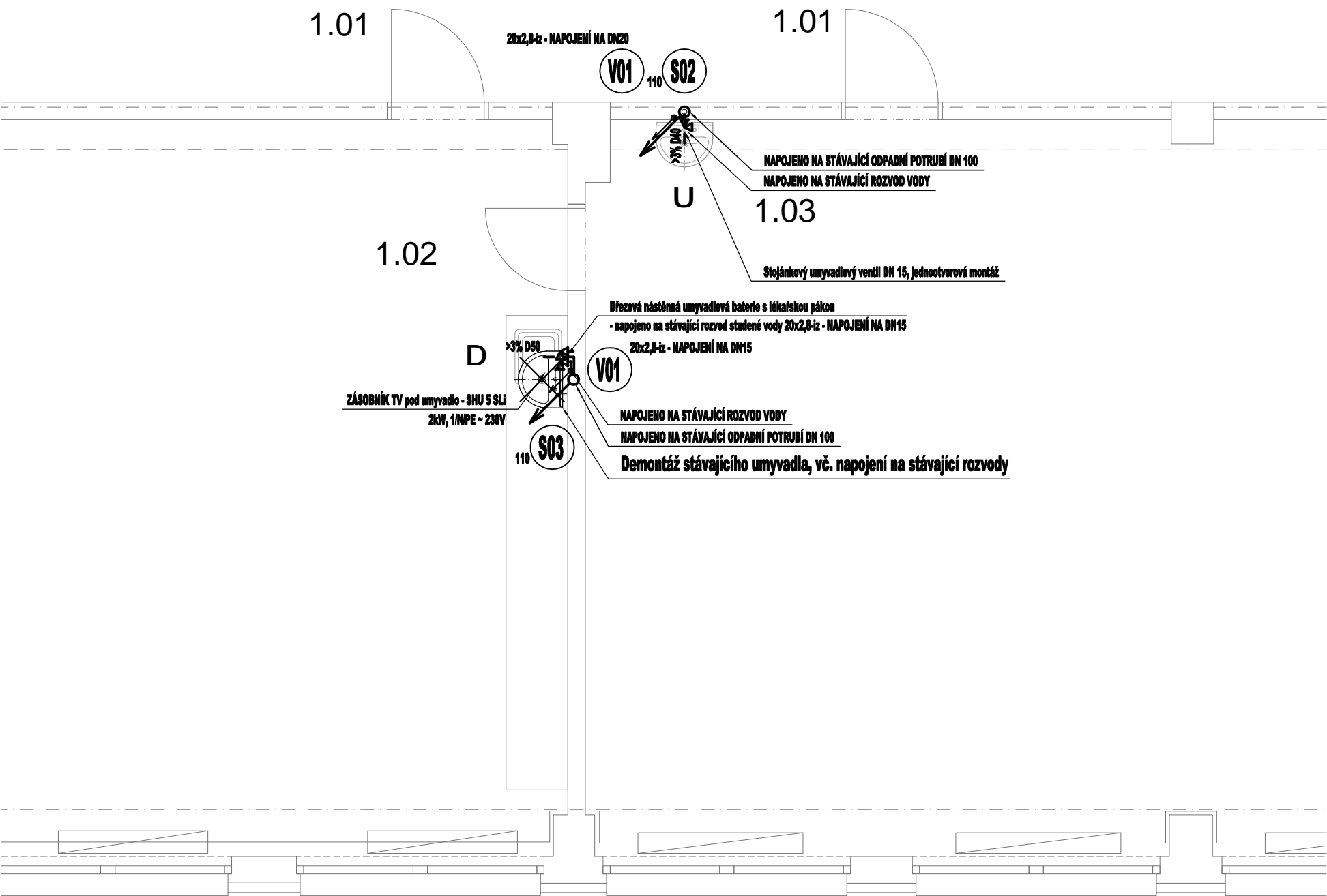

TABULKA ŘEŠENÝCH PLOCH 1.NP						
OZN.	NÁZEV MÍSTNOSTI	PLOCHA [m²]	POVRCH PODLAHY	POVRCH STĚNY	POVRCH STROPU	SVĚTLÁ VÝŠKA [mm]
1.01	CHODBA	PROSTOR ČÁSTEČNĚ DOTČENÝ REKONSTRUKCÍ				
1.02	KABINET	59,4	PŘÍRODNÍ LINOLEUM	MALBA	MALBA	3230
1.03	UČEBNA PŘÍRODOPISU	84,6	PŘÍRODNÍ LINOLEUM	MALBA	MALBA	3220

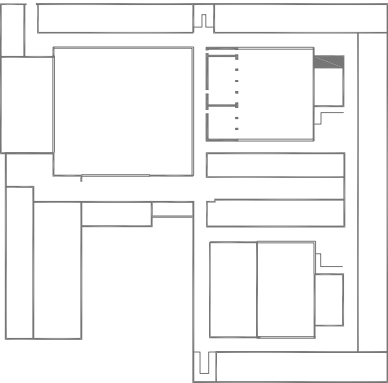

NÁZEV AKCE:  
**ZŠ Za Chlumem**  
Odborná učebna a bezbariérové řešení školy

MÍSTO STAVBY:  
ZŠ ZA CHLUMEM, ul. Sídliště Za Chlumem č. p. 824, 418 01 Bílina  
Kontaktní osoba: Mgr. Eva Flenderová (ředitelka)  
mob: +420 776 722 421, email: flenderova@zschlum.cz

INVESTOR:  
Město Bílina  
Břežánská 50/4, 418 31 Bílina  
Zastoupený: Oldřich Bubeníček, starosta města  
Kontaktní osoba: Erich Mika, odbor investic  
mob: +420 723 366 940, email: mika@bilina.cz

ZPRACOVATEL ČÁSTI:  
Ing. arch. Jan Heller, ČKA 4261  
Zelená 400/6, 500 04 Hradec Králové  
tel.: +420 724 590 067  
e-mail: info@heller-architekti.cz

STUPEŇ:  
**DPS**  
Dokumentace pro provedení stavby

ČÁST:  
**D.1.4.A. ZDRAVOTNĚ TECHNICKÉ INSTALACE**

VÝKRES:

**Půdorys 1.NP č.m. 1.02, 1.03 – kanalizace + vodovod**

VYPRACOVAL: <b>Petr Holub, Dis</b>	ČÍSLO VÝKRESU: <b>ZTI-05</b>
MĚŘÍTKO: <b>1:50</b>	DATUM: <b>04/2017</b>
RAZÍTKO A PODPIS:	PARÉ: